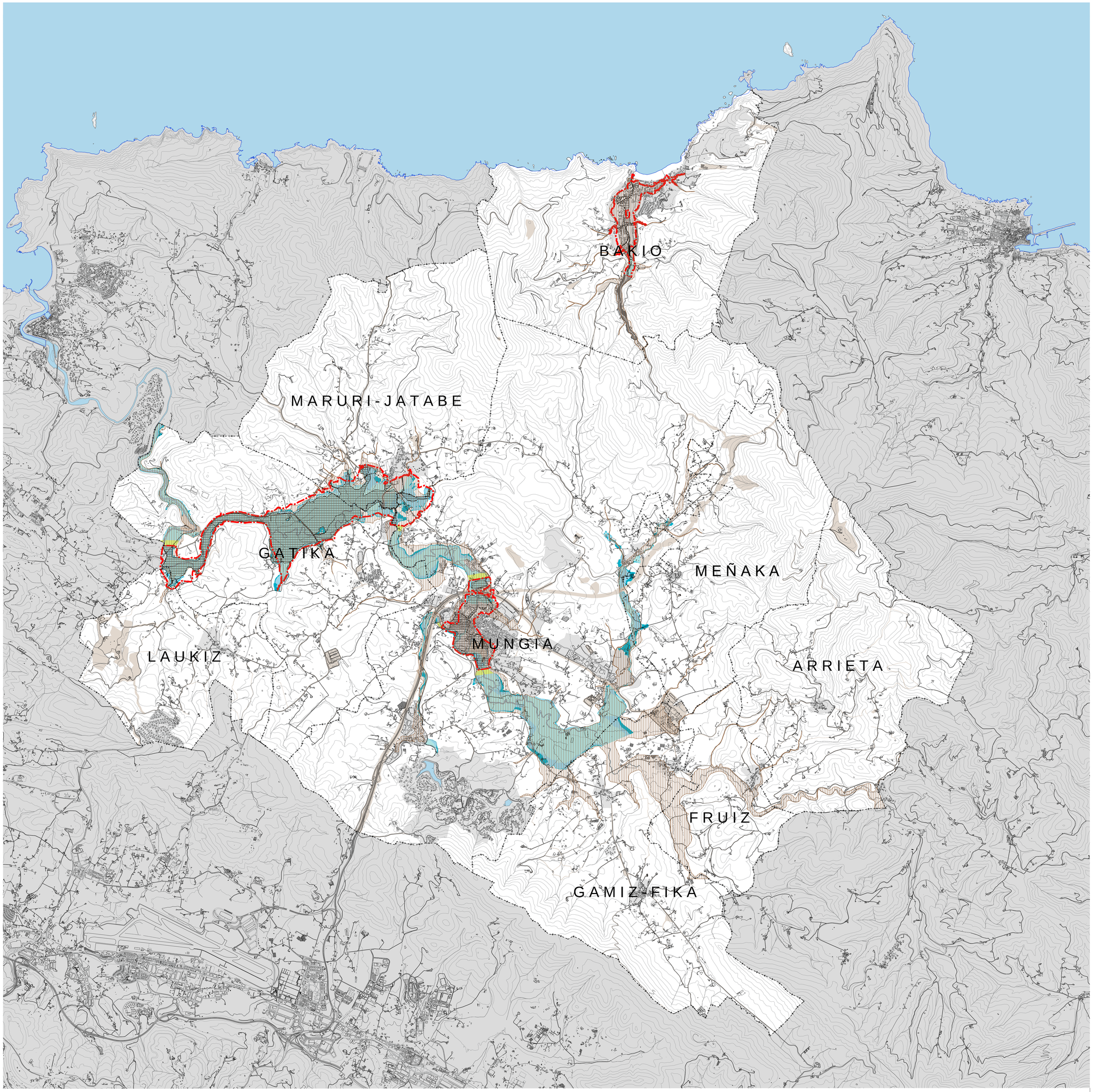

BALDINTZATZAILE GAINJARRIAK
CONDICIONANTES SUPERPUESTOS

Uholde arriskudun eremuak
Áreas inundables

10 urteko errepika-denbora Recurrencia 10 años	505,50 Ha.	3,36%
100 urteko errepika-denbora Recurrencia 100 años	171,07 Ha.	1,14%
500 urteko errepika-denbora Recurrencia 500 años	103,30 Ha.	0,69%
P.I.P.I. 10 urteko errepika-denbora P.I.P.I. Recurrencia 10 años	1,86 Ha.	0,01%
P.I.P.I. 100 urteko errepika-denbora P.I.P.I. Recurrencia 100 años	2,95 Ha.	0,02%
P.I.P.I. 500 urteko errepika-denbora P.I.P.I. Recurrencia 500 años	4,53 Ha.	0,03%
Aztertzen En revisión	13,11 Ha.	0,09%
UAPEA **Uholde arrisku potentzial esanguratsudun area** ARPSIS Áreas de riesgo potencial significativo por inundación	470,79 Ha.	3,13-%
LFG **Lehentasunezko fluxu-guneak** ZFP Zona de flujo preferente	268,69 Ha.	1,79%

INFORMAZIO OSAGARRIA
INFORMACIÓN COMPLEMENTARIA

Homologatutako ez dauden uholde arriskudun eremuak Áreas inundables no homologadas	1.221,71 Ha.	8,13%

Udal-planeamendua
Planeamiento municipal

Hiri lurzorua - Lurzoru urbanizagarria
Suelo urbano - Urbanizable

Sistema Orokorra lurzoru urbanizaezinean. Gune libreak, Ekipamenduak eta Azpiegiturak.
Sistema General en Suelo No Urbanizable. Espacios libres, Equipamientos e Infraestructuras.

fase **fasea**	documento para la aprobación definitiva	**behin-betiko onespenerako dokumentua**	data fecha 10.2014
proyecto	plan territorial parcial del área funcional de mungia	**mungiako eskualde egituraren lurralde zatiko plana**	proiektua
plano **planoa**	medio físico condicionantes superpuestos riesgos de inundabilidad	**inguru fisikoa baldintzatzaile gainjarriak uholde arriskuak**	
promotor **sustatzailea**	diputación foral de bizkaia	**bizkaiko foru aldundia**	
situación **kokapena**	área funcional de mungia	**mungiako eskualde egitura**	
fecha **data** 10.2014	e: 1:25000	plano nº plano zbk. **20**	**CS-2**

autores
egileak

iñaki arrieta mardaras
aitor sarria bilbao
nerea salcedo gonzález
eduardo gonzález pérez

urbanismo · ingeniería de caminos · arquitectura
tomagoiti etxe 69 1º · 48991 getxo-bizkaia t 944911332 / 2414 f. 944912050 estudio@estudiok.es

expediente nº ek07 38 | CS-2inundabilidad-PTP | archivo

El presente documento es copia de su original del que son autores los que arriba figuran. Su utilización total o parcial, así como cualquier reproducción o cesión a terceros, requerirá la previa autorización expresa de su autor, quedando en todo caso prohibida cualquier reproducción unilateral del mismo.
Dokumentu hau, goian agert direnak egindako jabetzako agiriaren kopia da. Bere zati baten edo agiri osoaren erabilerak, edota beste batí emateak edo kopia ateratzeak, egileak espreskí emandako baimenik beharko du, bere aldé bateko edozein motatako kopia debekatuta dagoelarik.